Bassumer Kirchenbote

Nr. 116 September/Oktober/November/2016

Foto: Rosenbaum

Ein geistliches Wort zum Anfang

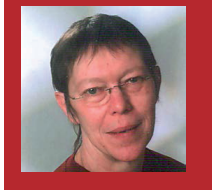

Danke!

„Und was sagt man dann?“ - so fragten Vater oder Mutter uns Kinder, wenn wir etwas geschenkt bekommen hatten und vergaßen, uns zu bedanken. „Danke“ war die (fast) automatische Antwort. Ich glaube, wenn mich heute jemand mitten in der Nacht wecken und mir die Frage stellen würde, käme prompt die Antwort: „Danke“. Das hat sich in mir festgesetzt. Wohl deshalb stößt es mir bis heute unangenehm auf, wenn ich jemandem helfe, ihm etwas gebe, eine Auskunft gebe, und der andere sagt nicht einmal danke. Dabei kostet es doch nichts, höchstens ein bisschen Nachdenken.
Ich freue mich jedenfalls, wenn mir einer hilft, mir etwas schenkt, Zeit für mich hat. Und ich hoffe, dass ich dann das Danken nie vergessen habe. Es geht ja nicht um überschwängliche Dankesreden. Es geht um Wahrnehmung, Anerkennung, Wertschätzung.
Das, was mir im menschlichen Miteinander wichtig ist, ist mir auch in meiner Beziehung zu Gott wichtig. Einmal im Jahr wird das in unseren Gottesdiensten ausdrücklich thematisiert: am Erntedankfest. Nun gibt es Leute, die finden dieses Fest ziemlich altmodisch und überflüssig: Landwirte gibt es kaum noch, und für unser tägliches Brot müssen wir hart genug arbeiten, sagen sie. Aber stimmt das? Wir wollen unseren Dank ja nicht auf die Früchte der Felder und Gärten, also auf unsere Lebensmittel beschränken - mal abgesehen davon, dass wir es beispielsweise nicht in der Hand haben, ob das Wetter zum Wachsen und zum Ernten optimal ist - sondern wir danken Gott für alles, was wir zum Leben brauchen. Schreiben Sie doch einfach einmal auf, was für Sie dazu gehört. Ich wette, es käme eine lange Liste dabei heraus, zum Beispiel: Arbeit, Bildung, Familie, Freizeit, Freude, Freundschaft, Geduld (mit mir und anderen), Kleidung, Liebe, Mitmenschen, Nahrung, Urlaub, Vertrauen, Zeit (für mich und andere).

Viele Gründe, Gott zu danken, finde ich. Denn vieles von dem, was mir eingefallen ist, habe ich nicht selbst in der Hand, kann ich nicht selbst schaffen oder erarbeiten.
Darum: **„Danket dem Herrn, denn er ist freundlich, und seine Güte währet ewiglich.“** (Ps.106,1)
Ihre Cornelia Harms

Blumenschmuck in der Kirche

Jeden Sonntag wird der Altar geschmückt, Blumen, Kerzen werden vorbereitet, die Bibel aufgeschlagen und dann und wann ein frisches Altartuch aufgelegt.
Schon seit vielen Jahren kümmert sich ein Team von Frauen aus unserer Kirchengemeinde ehrenamtlichen um den Blumenschmuck auf dem Altar und dem Taufstein, jede Frau nach ihren Vorstellungen und Möglichkeiten.
Nun suchen wir noch Mitstreiter/innen, die Lust und Freude haben, die Kirche mit Blumen zu gestalten. Wir treffen uns zwei- bis dreimal im Jahr, um Termine einzuteilen und abzusprechen. Außerdem wird zur Adventszeit der Adventskranz gebunden, sowie auch eine Girlande zur Konfirmation für die Eingangstür in die Kirche. Wir würden uns über weitere Unterstützung freuen.

Foto: Privat

Wenn Sie Interesse oder Fragen haben melden sie sich im Kirchenbüro 04241/2402 oder bei Elisabeth Früchtenicht 04248/902974

Liebe Leserin, lieber Leser!

Nun ist der Sommer schon fast vorüber und heute halten Sie die 116. Ausgabe des „Bassumer Kirchenboten“ in Händen. Er will Sie wieder über unser vielfältiges und buntes Gemeindeleben informieren.

In dieser Ausgabe stellen wir Ihnen das “Trauercafé“ vor. Die Gruppe gibt Ihnen einen kleinen Einblick.
Wir werden demnächst zwei neue Lektorinnen in unserer Gemeinde haben. Sie berichten über ihre Ausbildung und ihren ersten „eigenen“ Gottesdienst.
„Was ist eigentlich... – ...Reformation, Trinitatis? - mit diesen Themen führen wir unsere Rubrik fort.
Wir stellen Ihnen die Konzerte in unserer schönen Stiftskirche vor und laden Sie herzlich ein, die klassische, aber auch die moderne Musik zu genießen.
Man mag es kaum glauben, aber der „Bassumer Advent“ wirft schon seine Schatten voraus.

Neben diesen Themen finden Sie natürlich noch viele weitere Informationen aus unserer Kirchengemeinde.
Viel Freude beim Lesen!
Ina Rapelovski

Inhalt

Woche der Diakonie **12**

Der Katzenkrimi

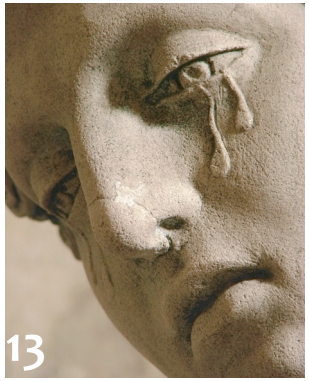

Trauercafé

Rainbow Gospelsingers

Impressionen vom Fest **22**

Die Pinnwand

Die landesweite **Woche der Diakonie 2016** findet dieses Jahr vom **4. bis 11. September** statt. Sie steht unter dem Thema „Willkommen bei uns“. Wir laden Sie zum **Diakoniegottesdienst** am 11. September um 11.00 Uhr in die Stiftskirche ein. Dieser Gottesdienst wird von Pastorin Ines-Maria Kuschmann und einem Team vorbereitet.
Die Jugendband ist mit dabei. Es geht um Gastfreundlichkeit und Offenheit. Wir wollen nicht nur die Flüchtlinge in den Mittelpunkt stellen. Das Jahresthema ist eine herzliche Einladung. Wir öffnen die Türen. Unausgesprochen schwingt mit: das Willkommen gilt allen Menschen. Keine und keiner ist ausgeschlossen.

Am **3. Adventssonntag, den 11.12.**, findet um 17 Uhr das "Quempas-Singen der Vokalgruppen unserer Stiftskirche" statt. Freuen Sie sich auf adventliche Weisen im Kerzenschein zum Zuhören und Mitsingen. Weitere Informationen im nächsten Gemeindebrief.

Andacht zum Ausklang des Trauercafés am Montag, 03.Oktober 2016 um 17 Uhr in der Stiftskirche!

Anlässlich des **Weltgedenktages für alle verstorbenen Kinder** gestaltet die Selbsthilfegruppe „Verwaiste Eltern“ am 11.Dezember 2016 um 10.00 Uhr in der Martin-Luther-Kirche in Twistringen einen Gottesdienst.

Am **Tag des offenen Denkmals** spielen Orgelsolisten von 14-16 Uhr bis 15 Uhr auf der 149 Jahre alten Beckert Orgel in der Bassumer Stiftskirche!

Am 11. November 2016 laden wir wieder alle Kinder und Eltern ein zu einem ökumenischen St. Martin-Umzug. Wir beginnen um 17 Uhr in der Stiftskirche mit einer kurzen Andacht und einem kleinen Martinsspiel unserer Ev. Kindergartens „Kunbei“. Danach der Umzug angeführt von St. Martin auf seinem Pferd. Mit Laternen und Liedertexten geht es durch die Stadt bis zur katholischen St. Anzgar-Kirche. Hier ist der Abschluss mit Segen, Martinsbrötchen und Umtrunk.

Die **Gottesdienst in Solidarität mit Frauen** geht es um eine Vision von Gottes Frieden nach Erleben von Gewalt, Ohnmacht und Schreckensstarre. Mit Worten und Musik sowie einer kreativen Aktion wird dem Thema nachgegangen. Der von einem Team vorbereitete Regionalgottesdienst wird am **Sonntag, den 16.10.2016** abends um 18 Uhr in der Nordwohler Kirche gefeiert. **In diesem Gottesdienst wird Diakonin i.R. Elisabeth Frichtenicht aus ihrem Dienst in der Frauenarbeit verabschiedet.**

Für das **Krippenspiel** der Kinder- und Jugendchöre am 24.12. in der Bassumer Stiftskirche werden alle Interessierten ab dem 27.9. zu den Proben um 16.30 Uhr (8-10 Jahre) und 17.30 Uhr (ab 10 Jahren) eingeladen. Diese 50-minütigen Proben finden im Saal des Gemeindehauses Stift 6 statt. Rückfragen beantwortet Ihnen/euch gern Kreiskantorin Réka-Zsuzsánna Fülöp unter 01716433806 oder per eMail unter fuelosch@aol.com.

Die Pinnwand - eine neue Rubrik **14**

Gemeindeleben

09 Die neuen Konfis
10 Der neue Flyer
11 Tag der Regionen
11 Reformation und die eine Welt
12 Gottesdienst für Hund+Mensch
12 Woche der Diakonie
13 Trauercafé
24 Ausbildung zur Lektorin
26 Bassumer Advent

Musik

18/19 Rainbow Gospelsingers Konzert
Der Katzenkrimi
Kammerkonzert mit Gesang-Duett und Orgel
Requiem von Guiseppe Verdi
Traditionelles Adventskonzert der Bassumer Chöre

Kinder & Jugend

16/17 Herbstveranstaltungen für Konfis und Konfirmierte
22 Impressionen vom Jubiläumsfest in der „Rentei“

Rubriken

02 Geistliches Wort
06 Kontakt- und Ansprechpersonen
08 Aus dem Kirchenvorstand
14 Pinnwand
20/21 Gottesdienste in der Region
25 Was ist eigentlich...?
28/29 Gruppen und Kreise
30/31 Freud und Leid
ab 32 Anzeigen

Kontakt- und Ansprechpersonen

Öffnungszeiten

Kirchenbüro und Friedhofsbüro
(im Gemeindehaus, Stift 6)
Mo., Di., Mi., Fr. 10:00-12:00 Uhr, Do. 16:00-18:00 Uhr, Donnerstagvormittag geschlossen!
Telefon: 04241/2402, Telefax: 04241/5038,
E-Mail: KG.Bassum@evlka.de
Web: www.kirche-bassum.wir-e.de

Kirchenbüro: Anja Alfke 04241/2402
Anja.Alfke@evlka.de

Friedhofsverw.: Petra Haase 04241/4749
Petra.Haase@evlka.de

Kirchenvorstand: Vorsitzender: Knut Laemmerhirt
04242/578737
Knut.Laemmerhirt@gmx.de

Kreiskantorin Réka-Zsuzsánna Fülöp 0172/4338105
fuelosch@aol.com
Kreiskantor Ralf Wosch 0172/3546680
fuelosch@aol.com

Allgemeine soziale Beratung Schwangeren- und Schwangerschafts-konfliktberatung:
Mo: 9-11 Uhr, Do: 9-10 Uhr u. n. Vereinbarung
Di: 12-13 Uhr, Do: 14-15 Uhr u. n. Vereinbarung
Ortrud Kaluza 04241/4742, Stift 8
ortrud.kaluza@evlka.de

Küster und Hausmeister: Heino Raven 0172/4525998

Kontakt und Ansprechpersonen

PastorInnen:

Wiardus Straatmann
04241/5188
wiardus.str@atmann.de

Ines-Maria Kuschmann
04241/8047889
kuschmann@mitnatura.de

Cornelia Harms
04247/326
cornelia.harms@ewetel.net

Friedhof und Kindertagesstätte

Friedhofsgärtnerin
Heike Müller-Beckefeld
0177/2587451

Friedhofsgärtnermeister
Tobias Wittke
0178/6018113

FriedhofNeubruchhausen:
Erika Bobrink
04248/902919

Kindergarten:
Elke Redenius-Rehling
04241/970334
kts.rentei.bassum@evlka.de

Zeiten zu denen wir am besten zu erreichen sind

Di.-Do. 18:30-19:15 Uhr

Di.-Do. 8:00-9:00 Uhr

Ansonsten immer nach Vereinbarung!

Mo.-Do. 7:00-15:30 Uhr,
Fr. 7:00-13:30

Mo.-Fr. 8:00-8:30 Uhr
u. Mi. 9:00-11:00 Uhr

Aus dem Kirchenvorstand

Liebe Gemeinde,

auch in der Arbeit des Kirchenvorstandes machen sich die Sommerferien bemerkbar. Somit gibt es für diese Ausgabe des Kirchenboten nicht viel zu berichten.

Wir freuen uns sehr, dass wir einen weiteren der freien Plätze im Kirchenvorstand wieder besetzen konnten. Mit Georg Vogt haben wir eine erfahrene Persönlichkeit gewinnen können. Herr Vogt war bereits von 1988 – 2000 Mitglied im Kirchenvorstand. Wir freuen uns auf eine gute Zusammenarbeit.

Gerne hätte ich Ihnen an dieser Stelle Neues über unser Gemeindehausprojekt berichtet. Inzwischen hat der Kirchenkreisvorstand unser Gebäudekonzept zwar bewilligt, die Rückmeldung der Landeskirche und die endgültige Finanzierung stehen allerdings noch aus (Stand bei Redaktionsschluss). Sobald es hier Entscheidungen gibt, informieren wir Sie über unsere Homepage und die Tagespresse.

Im Namen des Kirchenvorstandes wünsche ich Ihnen und Euch einen schönen Spätsommer/Frühherbst.

Ihr
Knut Laemmerhirt
Vorsitzender

Die neuen Konfis

Am 5. Juni sind alle neuen Konfirmandinnen und Konfirmanden und ihre Familien zu einem **Begrüßungsgottesdienst** in die Stiftskirche eingeladen worden. Die Jugendband unter der Leitung von Nicole und Paul Kiolbassa war dabei und der Gottesdienst stand unter dem Thema „Abendmahl“. Im Kreis der einzelnen Unterrichtsgruppen haben die Konfirmanden ihr erstes Abendmahl gefeiert und erhielten anschließend eine kleine Taschenbibel als Begrüßungsgeschenk.

Text: Pn. Ines-Maria Kuschmann
Fotos: Hans-Ulrich Lenk

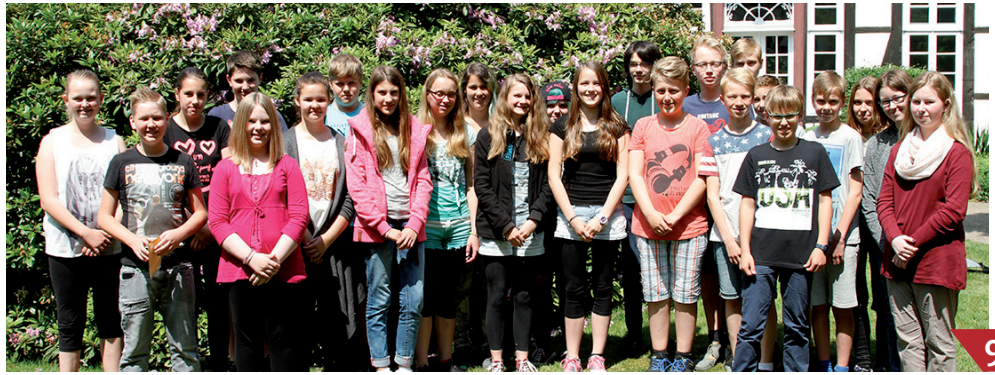

Flyer Offene Kirche

„Ein Rundgang durch die Bassumer Stiftskirche“ ist der Titel eines neuen Flyers, der ab sofort in unserer Stiftskirche ausliegt.

Die Idee dazu entstand im Arbeitskreis „Offene Stiftskirche“. „Wir wollen unseren Besuchern mit dieser Broschüre eine kompakte Information an die Hand geben“, erklärt ein Mitglied des Arbeitskreises.

Mit dem Flyer können Interessierte einen Rundgang durch die Stiftskirche unternehmen und 18 bedeutende Sehenswürdigkeiten wie zum Beispiel die Kanzel, das Hochgrab oder den Reliquienschrein anschauen. Alle Malereien, Skulpturen und sonstigen Gegenstände sind in dem Flyer übersichtlich aufgelistet und werden jeweils mit einem kurzen Text erklärt.

Der Rundgang endet in der kleinen Kapelle im Nordwestturm der Stiftskirche. Auf der Rückseite des Flyers finden sich außerdem

Informationen über die Stiftskirche, die steinernen Köpfe und das Stift. *Thorsten Runge*

Der blaue Planet

Am 11.6. führte die Kinder- und Jugendkantorei gemeinsam mit den Stiftsfinken das Musical **„Der blaue Planet“** von Peter Schindler auf. Begleitet wurde diese 65-minütige Aufführung von Thomas Schwenen am Schlagzeug und Ralf Wosch am E-Piano.

Unter der Leitung von Kreiskantorin Réka-Zsuzsánna Fülöp wurde ein- bis dreistimmig zu Themen der aktuellen Weltpolitik gesungen. Das Publikum bedankte sich für den hervorragenden Musikgenuss durch die Kinder und Jugendlichen mit begeistertem und lang anhaltendem Applaus.

Text: R. Wosch/ Foto: B. Behmann

Zum

Tag der Regionen

findet ein Regionalgottesdienst an der Freudenburg mit Inge Evers (Bild) statt:
Am 25. September, um **10:00 Uhr**

Herzliche Einladung!

Jazzband School-House-Seven /Fotos: privat

Rainbow Gospelsingers

Reformation und die Eine Welt

Gottesdienst mit der Jazzband School-House-Seven und den Rainbow Gospelsingers am Sonntag, den 30. Oktober, um 11:00 Uhr.
Special guest ist in diesem Jahr Frau Marlis Winkler vom Diakonischen Werk.
Herzliche Einladung!

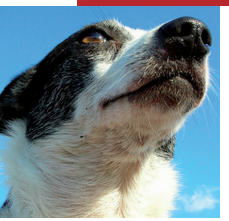

Open-Air Gottesdienst für Hund und Mensch

Was macht Hunde so attraktiv für Menschen? Oder anders herum: Was macht Menschen so attraktiv für Hunde? Und wie viel Hund braucht der Mensch, bzw. wie viel Mensch braucht eigentlich der Hund?
Wobei Hunde hier durchaus auch als Beispiel für andere tierische Begleiter des Menschen stehen können.
Wenn wir uns am 3. September um 15 :00 Uhr zu einem »Gottesdienst für Hund und Mensch« versammeln, dann geht es um das Verhältnis dieser ungleichen Lebensabschnitts-Partner zu einander, es geht aber zugleich auch um das Verhältnis beider zu ihrem gemeinsamen Schöpfer. Und genau darum wird der Leitgedanke dieses Gottesdienstes das Thema »Vertrauen« sein. Denn ohne Vertrauen wird das nichts zwischen Hund und Mensch, und ohne Vertrauen klappt es auch nicht mit Gott…
Lassen Sie sich überraschen und seien Sie - ob mit oder ohne Hund – von der Ev.-luth. Kirchengemeinde Bassum herzlich eingeladen, das Leben mal aus einer anderen Perspektive zu betrachten...

Herbert Köhler, Pastor i. R.
Tel. 04241/2497
E-Mail: herbert.koehler31@ewe.net

Woche der Diakonie 4. – 11. September 2016

Willkommen bei uns

Das Jahresthema 2016 der Diakonie in Niedersachsen ist eine Einladung: Herzlich willkommen.
So eine Einladung ist ein hoher Anspruch. Wer so etwas sagt, muss es auch einlösen. Das Alte wie das Neue Testament verweisen an vielen Stellen auf die im Orient bis heute hoch angesehene Sitte der Gastfreundschaft. Sehr bekannt ist die Stelle aus dem Hebräerbrief 13,2: „Gastfrei zu sein vergesst nicht; denn dadurch haben einige ohne ihr Wissen Engel beherbergt.“ Diese Stelle macht deutlich, dass Gastfreiheit biblisch gesehen immer eine diakonische Haltung ist: In Gottes Auftrag leben wir seine Einladung an die Menschen. Dort, wo wir unsere Häuser öffnen, laden wir andere ein, bei Gott Gast zu sein.

Die Woche der Diakonie findet vom 4. – 11. September 2016 in ganz Niedersachsen statt.
Eine Übersicht der Veranstaltungen und viele weitere Informationen und Materialien zur Gestaltung von Aktionen und Gottesdiensten finden Sie auf der Website
www.woche-der-diakonie.de

Was ist ein Trauercafé?

Nach dem Verlust eines geliebten Menschen ist es für Trauernde nicht einfach, wieder in so etwas wie „den Alltag“ zurückzufinden.
Hinzu kommt: Die Menschen aus der persönlichen Umgebung erwarten recht bald, das die trauernde Person möglichst schnell wieder „funktioniert“.
Doch so einfach ist es nicht. Trauernde fühlen sich häufig mit ihren Gefühlen allein.
Trauer verändert das Leben, Trauer kann Vereinsamung auslösen, Trauer kann Krankheiten verursachen.
Trauernde sollen und dürfen sich die Zeit nehmen, ihre Trauer zu leben. Dabei hilft der Austausch mit anderen betroffenen Menschen.

Das Trauercafé bietet die Möglichkeit, außerhalb der eigenen vier Wände, in offener und vertrauensvoller Atmosphäre in Kontakt mit anderen Menschen in einer ähnlichen Situation zu kommen. Gemeinsame Gespräche, gemeinsames Weinen, gemeinsames Lachen - neue Kontakte.

Trauercafé in Bassum:
Sonntag, 06.11.2016 von 16:00 – 18:00 Uhr
Des weiteren jeden 1. Sonntag im Monat.
Anmeldungen nicht erforderlich.

Wassermühle Bassum, Stift 8
Tel.: 04241-5748
Andacht zum Auftakt des Trauercafés
am Sonntag, 02.Oktober 2016
um 17 Uhr
in der Stiftskirche Bassum

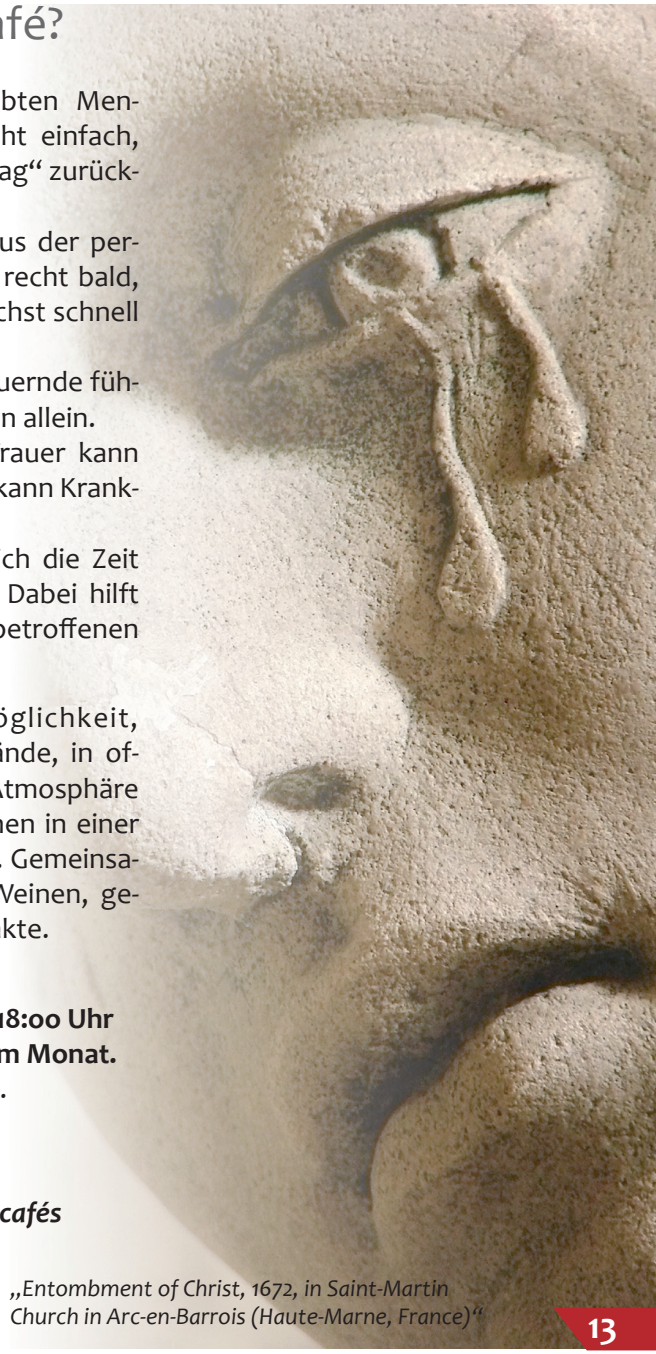

„Entombment of Christ, 1672, in Saint-Martin Church in Arc-en-Barrois (Haute-Marne, France)“

Gemeindeleben - Pinnwand

Die landesweite **Woche der Diakonie 2016** findet dieses Jahr vom **4. bis 11. September** statt. Sie steht unter dem Thema „Willkommen bei uns“. Wir laden Sie zum **Diakoniegottesdienst** am 11. September um 11.00 Uhr in die Stiftskirche ein. Dieser Gottesdienst wird von Pastorin Ines-Maria Kuschmann und einem Team vorbereitet.
Die Jugendband ist mit dabei. Es geht um Gastfreundlichkeit und Offenheit. Wir wollen nicht nur die Flüchtlinge in den Mittelpunkt stellen. Das Jahresthema ist eine herzliche Einladung. Wir öffnen die Türen. Unausgesprochen schwingt mit: das Willkommen gilt allen Menschen. Keine und keiner ist ausgeschlossen.

Am **3. Adventssonntag, den 11.12.**, findet um 17 Uhr das "Quempas-Singen der Vokalgruppen unserer Stiftskirche" statt. Freuen Sie sich auf adventliche Weisen im Kerzenschein zum Zuhören und Mitsingen. Weitere Informationen im nächsten Gemeindebrief.

Andacht
zum Auftakt des
Trauercafes,
am Sonntag,
02.Oktober 2016
um 17 Uhr in der
Stiftskirche!

Anlässlich des
Weltgedenktages für alle verstorbenen Kinder gestaltet die Selbsthilfegruppe „Verwaiste Eltern“ am 11.Dezember 2016 um 10.00 Uhr in der Martin-Luther-Kirche in Twistringen einen Gottesdienst.

Im
Gottesdienst in Solidarität mit Frauen geht es um eine Vision von Gottes Frieden nach Erleben von Gewalt, Ohnmacht und Schreckensstarre. Mit Worten und Musik sowie einer kreativen Aktion wird dem Thema nachgegangen. Der von einem Team vorbereitete Regionalgottesdienst wird am **Sonntag, den 16.10.2016** abends um 18 Uhr in der Nordwohlder Kirche gefeiert.

Am **Tag des offenen Denkmals** spielen Orgelschüler von 14.30 Uhr bis 15 Uhr auf der 149 Jahre alten Becker Orgel in der Bassumer Stiftskirche!

Am 11. November 2016 laden wir wieder alle Kinder und Eltern ein zu einem ökumenischen St. Martins-Umzug. Wir beginnen um 17 Uhr in der Stiftskirche mit einer kurzen Andacht und einem kleinen Martinsspiel unseres Ev. Kindergartens „Rentei“. Danach ist der Umzug, angeführt von St. Martin auf seinem Pferd. Mit Laternen und Liedersingen geht es durch die Stadt bis zur katholischen St. Ansgar-Kirche. Hier ist der Abschluss mit Segen, Martinsbrötchen und Umtrunk.

Für das **Krippenspiel** der Kinder- und Jugendkantorei am 24.12. in der Bassumer Stiftskirche werden alle Interessierten ab dem 27.9. zu den Proben um 16.30 Uhr (8-10 Jahre) und 17.30 Uhr (ab 10 Jahren) eingeladen. Diese 60-minütigen Proben finden im Saal des Gemeindehauses Stift 6 statt. Rückfragen beantwortet Ihnen/euch gern Kreiskantorin Réka-Zsuzsánna Fülöp unter 0172/4338105 oder per eMail unter fuelosch@aol.com.

Fotos: Kuschmann

Veranstaltungen im Herbst

Der Jugendausschuss der Kirchengemeinde plant für Konfis und bereits Konfirmierte folgende Veranstaltungen:

Am **3.9.2016** wollen wir gemeinsam das **Klimahaus** besuchen. Geplant ist die Fahrt nach Bremerhaven mit der Bahn. Nach dem Besuch des Klimahauses wird es noch freie Zeit zum Shopping im Mediterraneo Center geben. Eine Einladung kommt demnächst per Mail. Die voraussichtlichen Kosten für den Tagesausflug werden bei ca. 15 € liegen.

Auch das Konfi-Projekt Church-Night wird wie geplant stattfinden, allerdings zu einem anderen Termin. Wir übernachten jetzt vom 16. auf den 17.9. in der Kirche. Wer dabei sein wird, erhält in Kürze eine mail.

Für Fragen stehen Sandra Westphal vom Jugendausschuss (westphal.lorsch@gmx.de) und Anja Alfke vom Kirchenbüro (Anja.Alfke@evlka.de) gerne zur Verfügung..

Herzliche Grüße,
Euer Jugendausschuss
und die Teamer!

Rainbow Gospelsingers Konzert

Am Sonntag, den 4. September, um 18:00 Uhr können Sie die Rainbow Gospelsingers unter Leitung von Kreiskantorin Réka-Zsuzsánna Fülöp wieder live in Concert erleben. Mit Gospel- und afrikanischen Klängen lassen wir hier noch mal so richtig heiß den Sommer ausklingen. Die Eintrittskarten dazu sind in den Filialen der Kreisparkasse Syke und Bassum zum Preis von 7 € und 3 € erhältlich. Am Schlagzeug wird der Chor von Thomas Schwenen und am E-Piano von Ralf Wosch begleitet.

Der Gospelchor

Der Katzenkrimi - ein musikalisches Märchen für Groß und Klein

Seien Sie als Familie herzlich willkommen zu einem spannenden Tierkrimi. Die Ratte „Inspektor Ratrat“ ermittelt an jenem Konzertnachmittag geschickt und fesselnd: Samstag, 24.9., 16:00 Uhr. Als Sprecherin freuen wir uns jetzt schon auf Heidemarie Uhlenwinkel-Frei, die in verschiedenen Rollen dieses Erzählstücks auch mit unterschiedlichen Kostümen zu erleben sein wird. Und die Orgel wird von Kreiskantor Ralf Wosch dazu gespielt. Seien Sie dabei, wenn dieses spannende Krimimärchen Sie in seinen Bann zieht und so einiges Licht in das Geschehen eines wohl bekannten alten Märchenstoffes gebracht wird.

Ralf Wosch u. Heidemarie Uhlenwinkel-Frei

Kammerkonzert mit Gesang-Duett und Orgel

Am Samstag, den 22.10. um 16:30 Uhr wird in der Bassumer Stiftskirche u.a. eine Messe für zwei Frauenstimmen und Orgel von der französischen Komponistin Cecil Chaminade aufgeführt. Herrlichste Romantik pur, aber auch Werke aus dem Barock sind in diesem Konzert zu hören, gestaltet von den Kantoren Annette Beyrer, Réka-Zsuzsánna Fülöp, Christoph Beyrer und Ralf Wosch. Annette und Christoph Beyrer sind derzeit in Schmölln und Ponitz (Silbermann-Orgel) im östlichen Thüringen tätig. Annette Beyrer hat in Berlin Musikwissenschaft und in Halle an der Saale Kirchenmusik studiert, Christoph Beyrer war über viele Jahre Chorleitungsdozent in Halle an der Saale, aufbauend auf seine Diplom-Studiengänge in Chorleitung (Berlin) und Kirchenmusik (Halle/Saale). Der Eintritt ist frei.

Musik in der Stiftskirche

Requiem von Giuseppe Verdi

Im Februar 1874 fertig gestellt und am 22. Mai des selben Jahres, genau ein Jahr nach dem Tod des bei den Italienern hochgeschätzten Poeten Alessandro Manzoni, unter dem Dirigat von Giuseppe Verdi (1813-1901) uraufgeführt, ist die Messa da Requiem ein herausragendes Klangerlebnis. Aufgeführt wird es in der Bassumer Stiftskirche am Samstag, den 5.11., um 17:00 Uhr, und in der Nienburger St. Martin-Kirche am Sonntag, den 6.11., um 18:00 Uhr. Die Kantoreien der oben genannten Kirchen führen das Requiem von Giuseppe Verdi in Zusammenarbeit mit dem „Jungen Philharmonischen Orchester Niedersachsens“ unter der Leitung von Kreiskantorin Réka-Zsuzsánna Fülöp (am 5.11.) und Christian Scheel, Kantor an St. Martin zu Nienburg, (am 6.11.) auf. Eintrittskarten für die Bassumer Aufführung zum Preis von 24 €, 18 €, 12 € und 10 €, sowie Ermäßigungen, sind ab dem 30.8. in den Filialen der Kreisparkasse Syke und Bassum erhältlich. *(das Foto zeigt das „Junge Philharmonische Orchester Niedersachsens“)*

Traditionelles Adventskonzert der Bassumer Chöre

Am 1. Adventswochenende ist es wieder so weit: Der „Gemischte Chor Bassum“, der Männergesangverein „Liedertafel“ Bassum, der „Chor Bramstedt“ und die „Rainbow Gospelsingers“ gestalten gemeinsam das traditionelle Adventskonzert in der Bassumer Stiftskirche. Beginn am Samstag, den 26.11., um 17:00 Uhr. Der Eintritt zu diesem Konzert ist frei. Mehr Informationen dazu unter www.kirche-bassum.wir-e.de. Eine halbe Stunde vor dem Konzertbeginn werden zur Einstimmung auf der Orgel u.a. adventliche Weisen erklingen.

Gottesdienste in der Region

mit Abendmahl | mit Kinderkirche | mit Kirchkaffee

Gottesdienste in der Region

	Bassum		Neubruchhausen		Nordwohlde		Sudwalde	
03. September **Samstag!**	**15:00**	Open-Air-Gottesdienst für Hund+Mensch in **Bramstedt**, Hundezentrum bassumdogs, Zur Gärtnerei 1 (*P. i.R. Köhler*)						
04. September 15. So.nach Trinitatis	11:00	Gottesdienst *(Prädikant Runge)*	—	—	9:30	Eiserne- u. Diamantene Konfirmation *(P. Dreyer)*	09:30	Gottesdienst *(Pn. Harms)*
11. September 16. So.nach Trinitatis	11:00	Gottesdienst zum Diakonie-Sonntag *(Pn. Kuschmann)*	—	—	18:00	Abendgottesdienst *(Lektor W. Hornig)*	09:30	Gottesdienst *(Pn. Harms)*
18. September 17. So.nach Trinitatis	11:00	Gottesdienst *(P. Dreyer)*	11:00	Gottesdienst *(Pn. Harms)*	9:30	Gottesdienst m. Taufen *(Lektor Tolckmitt/Pn. Hedel)*	19:00	Abendgottesdienst *(Pn. Harms)*
25. September 18. So.nach Trinitatis	10:00 - **Regionalgottesdienst in Bassum an der Freudenburg zum Tag der Regionen mit Taufen und Posaunenchor** *(Lektorin Evers/ P. Straatmann)*						09:30	Gottesdienst *(Lektorin Haberkamp)*
02. Oktober **Erntedankfest**	11:00 17:00	Festgottesdienst *(Pn. Kuschmann)* *Andacht Trauercafé (Pn. Kuschmann)*	11:00	Festgottesdienst *(Pn. Harms)*	09:30	Festgottesdienst *(Pn. Kuschmann)*	09:30	Festgottesdienst *(Pn. Harms)*
08. Oktober **Samstag!**							**17:00**	Festgottesdienst zur Silb. Konf. *(Pn. Harms)*
09. Oktober 20. So.nach Trinitatis	11:00	Gottesdienst *(Prädikant Runge)*	—	—	18:00	Abendgottesdienst *(Lektor Tolckmitt)*	—	—
16. Oktober 21. So.nach Trinitatis	**18:00 - Regionalgottesdienst in Solidarität mit Frauen - in Nordwohlde** *(Team-Nordwohlde/Bassum)*							
23. Oktober 22. So.nach Trinitatis	11:00	Festgottesdienst zur Eisernen- und Gnadenkonfirmation *(P. Straatmann)*		—		*Einladung nach Bassum*	09:30	Gottesdienst
30. Oktober 23. So.nach Trinitatis	**11:00 - Regionalgottesdienst in Bassum „Reformation und die Eine Welt“** mit Jazzband *School House Seven u. Gospelchor* *(P.Straatmann)*							
31. Oktober Reformationstag	—	—	—	—	—	—	19:00	Abendgottesdienst zum Reformationsfest *(Pn. H.)*
06. November Drittletzter So.n.T.	11:00	Gottesdienst *(Prädikant Runge)*	—	—	09:30 **16:30**	Gottesdienst *(L. Lenk/Pn. Hedel)* St.Martinsandacht mit anschl. Laternenumzug *(P. Dreyer)*	09:30	Gottesdienst *(Pn. Harms)*
13. November Volkstrauertag	11:00	Gottesdienst *(Pn. Kuschmann)*	11:00	Gottesdienst *(Pn. Harms)*	09:30	Gottesdienst *(Pn. Kuschmann)*	9:30	Gottesdienst *(Pn. Harms)*
16. November **Buß-und Bettag**	15:00	Andacht zum Seniorengeburts-tagskaffee *(P. Straatmann)*	**19:00 - Regionalgottesdienst in Sudwalde** *(Pn. Harms)*					
20. November **Ewigkeitssonntag**	11:00	Gottesdienst *(P.Straatmann)*	11:00	Gottesdienst *(P. Dreyer)*	09:30	Gottesdienst *(P. Dreyer)*	9:30	Gottesdienst *(Pn. Harms)*
27. November **1. Advent**	**14:00**	Familiengottesdienst zum Beginn des *Bassumer Advent* mit Jugendband *(Pn. Kuschmann)*			**18:00**	Taizé- Gottesdienst *(Kirchenchor)*	09:30	Gottesdienst

Impressionen vom Jubiläumsfest

Ausbildung zur Lektorin

Zum ersten Mal bot der Kirchenkreis Syke-Hoya einen Kurs zur professionellen Ausbildung zum Lektoren/zur Lektorin an. Da es mich schon lange gereizt hatte, Gottesdienste selbst zu gestalten, holte ich mir das Einverständnis des Kirchenvorstandes und meldete mich zusammen mit Dr. Sandra Westphal zu dem Kurs an.

Foto: H.D. Frese

An sechs Samstagen lernten wir von unseren Dozenten Katja Hedel, Gudrun Müller und Heinz-Dieter Frese, alle Pastor(inn)en, u. a. wie wir eine Lesepredigt bearbeiten und vortragen, Begrüßungen und Gebete formulieren, sowie Aufbau und Grundstrukturen eines Gottesdienstes. Sprachgefühl und Betonung beim Vortragen der Texte waren ebenso Teil der Ausbildung wie das Bewegen in einem so großen, hohen Raum wie einer Kirche.
In der 14-köpfigen Gruppe hatten wir die Möglichkeit, uns auszuprobieren und den „Ernstfall“ zu üben: Gebete sprechen, eine Predigt vortragen, den Schlusssegen sprechen und das Kreuz schlagen, gar nicht so einfach! Es herrschte jedoch eine warme und freundschaftliche Atmosphäre in der Gruppe. Konstruktive Kritik und viele gute Verbesserungsvorschläge haben uns vieles an Hemmungen genommen und Sicherheit gegeben.

An diese Ausbildung schließt sich das so genannte „Mentorat“ an. Während dieser Phase werde ich von Pastor Wiardus Straatmann und Dr. Sandra Westphal von Pastorin Ines-Maria Kuschmann als Mentor(in) begleitet. Wenn wir jede zwei Gottesdienste in „Eigenregie“ durchgeführt haben, werden wir offiziell in unser Amt als Lektorinnen eingeführt.

Einen ersten Gottesdienst haben wir bereits gemeinsam am 24. Juli 2016 gestaltet. Es hat uns beiden sehr viel Freude bereitet und Lust auf mehr gemacht …

Ina Rapelovski

...Trinitatis?

Eine Woche nach Pfingsten feiern wir das Trinitatisfest. Danach heißen die folgenden 23 Sonntage immer *...Sonntag nach Trinitatis.*
Die Lehre von der Trinität, oder Dreieinigkeit Gottes hat sich in der Urchristenheit gebildet, ausgehend von den biblischen Texten, die Aussagen über Gott und sein Handeln an uns Menschen machen.
Im Text des Glaubensbekenntnisses ist dies am deutlichsten zu erkennen. Das Bekenntnis zu Gott Vater, Sohn und Heiligem Geist meint keineswegs drei verschiedene Gottheiten, sondern spricht von ein und demselben, einzigen Gott, der sich im Laufe der Geschichte auf unterschiedliche Art und Weise den Menschen in der Vergangenheit und Gegenwart offenbart.

Dreieinigkeit bedeutet für uns Christen, dass es keinen Bereich in unserem Leben gibt, der nicht mit Gott und seinem Wirken an uns zu tun hätte.

Wenn wir unsere Kinder auf den dreieinigen Gott taufen und jeden Gottesdienst im Namen des dreieinigen Gottes beginnen, dann ist das keine leere Formel, die etwas geheimnisvoll Unverständliches bedeutet, das zur Feierlichkeit des Augenblicks beitragen soll, sondern eine Hilfe, die wir immer wieder brauchen, um mit unserem Leben in dieser Welt zurechtzukommen.
Walter Rosenbaum

... Reformation?

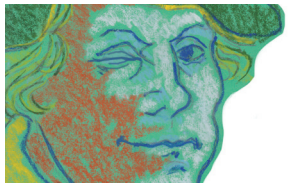

lassen wir doch einfach mal einen der Reformatoren selbst zu Wort kommen:

Martin Luther schreibt zum Thema **Arbeit:**
Ihr macht euch um euer Brot und Nahrung viele harte und saure Sorgen. Doch ist nicht die Arbeit, sondern euer ängstliches und ungläubiges Herz daran schuld, das nicht glaubt, Gott werde euch ernähren, sondern es ist gierig und will zuvor Kasten , Beutel, Keller und Boden voll haben und nicht eher ruhen, es wisse denn um einen Vorrat, den es in vielen Jahren nicht verzehren kann.
Wenn du nur denkst, ich will heute arbeiten und werde wohl sehen, woher er‘s gibt, so würdest du innewerden, dass er dich ohne deine Sorgen ernährt.“

... und zum Thema **Glauben:**
Wie sich das Gewissen Gott gegenüber verhält, so ist es. Glaubst du, dass er gnädig sei, so ist er gnädig; fürchtest du dich vor ihm als vor einem schrecklichen Richter, so ist er‘s auch.

... über die **Christen:**
Das christliche Leben ist nicht Frommsein, sondern fromm werden, nicht Gesundsein, sondern gesund werden. Nicht Ruhe, sondern Übung.“

Bassumer Advent

Das Programm

Als Auftakt zum Jubiläumsjahr „500 Jahre Reformation“ wird es eine Schreibwerkstatt in der Kirche zum Thema „Ja, was glaubst du denn?“ geben. In der Kirche wird Musik zu hören sein. Kreative Angebote für Kinder sind auch dabei. Die kleine Kapelle lädt als Raum der Stille ein.

Samstag 26. November

16.30 Uhr	Orgelmusik **zur adventlichen Einstimmung**
17.00 Uhr	Traditionelles Adventskonzert der Bassumer Chöre
19.00 Uhr	Musikalisches Abendgebet
	Marktschluss *(Uhrzeit steht noch nicht fest)*

Sonntag, 27. November - 1. Advent

14.00 Uhr	Familienkirche mit Jugendband
15.15 Uhr	Jagdhornbläser
15.30 Uhr	Adventsliedersingen zum Mitsingen
16.00 Uhr	Maartin! Vom kleinen Martin zum großen Luther – Ein Orgelkonzert umrahmt von einer Erzählung über Luther
17.00 Uhr	Talente vor Ort – ein Konzert junger MusikerInnen
18.00 Uhr	Lieder und Abendsegen
18.30 Uhr	Nachtwächterrundgang (*Änderungen vorbehalten*)
	Marktschluss

Weihnachten im Schuhkarton

Im Oktober startet bereits die 21. Saison der Aktion

„Weihnachten im Schuhkarton“.

Seit 1996 wurden über 6,5 Mio. Kinder mit Geschenkpaketen aus dem deutschsprachigen Raum beschenkt. Wir wollen uns wieder an der Aktion beteiligen und bitten Sie, für die Aktion zu werben im Freundeskreis, in der Schule, bei Ihren KollegInnen oder im Laden um die Ecke. Wir werden mit unserem Konfirmandenjahrgang auch Kartons packen. Im letzten Jahr haben wir über 100 Pakete gesammelt.

Die 21. Saison läuft vom 3. Oktober bis zum 11. November

Die Informationsflyer liegen ab Oktober im Gemeindehaus und in der Kirche zum Mitnehmen aus. Bitte lesen Sie den Informationsflyer aufmerksam durch, damit Sie dien Schuhkarton richtig bekleben und befüllen.

Es dürfen keine gebrauchten Gegenstände hinein.

Telefonisch gibt auch Pastorin Ines-Maria Kuschmann weitere Auskünfte (04241/8047889)

Abgabeschluss ist der 11. November!

Die Abgabestelle für die Schuhkartons ist im Gemeindebüro, Stift 6 (Bürozeiten siehe Seite 6)

Jugendgruppen

EC-Jugendgruppe	**dienstags,** 19:30 Am Kirchhof 4 (Ann-Kathrin Harries)
Jugendtreff „Die Teamer“	14-täglich **donnerstags**, 18:00 Uhr (Pn. Kuschmann, Carolin Schröter) Pfarrhaus, Bürgermeister-Bernard-Str. 2
Jugendband	**mittwochs,** 16:30 (Nicole Kiolbassa) Tel. 04241/921210 bei Interesse bitte melden.

Krankenhausbesuchsdienst

Grüne Damen	**mittwochs**, 15:00 Krankenhaus (Dorothea Dolle-Gierse) Mobil-Tel. 0152/53238063 (31.08., 20.10., 09.11.)

Besuchsdienst

Besuchergruppe	**freitags**, Treffen nach Absprache

Kirchenmusik

Bassumer Kantorei	**montags**, 19:30 - 21:30, Stiftskirche (Kreiskantorin Réka-Zsuzsánna Fülöp)
Bassumer Stiftsfinken	**dienstags**, 15:30 - 16:15, Gemeindehaus (Kreiskantor Ralf Wosch) für Kinder von 5 -7 Jahren
Bassumer Kinderkantorei	**dienstags**, 16:30 - 17:30, Gemeindehaus (Réka-Zsuzsánna Fülöp) für Kinder von 8-10 Jahren
Bassumer Jugendkantorei	**dienstags**, 17:30 - 18:30, Gemeindehaus (Réka-Zsuzsánna Fülöp) für Kinder u. Jugendliche ab 10 Jahren
Bassumer Posaunenchor	**dienstags**, 20:00 - 21:30, Gemeindehaus (Ralf Wosch)
Sprengelposaunenchor	**3. Donnerstag im Monat**, 19:30, Gemeindehaus (Christian Fuchs)
Rainbow Gospelsingers	**1. und 3. + 5. Mittwoch im Monat,** Gemeindehaus (Réka-Zsuzsánna Fülöp) 20:00 - 21:30
Flötengruppen Kinder und Erwachsene,	Alte Oberförsterei Neubruchhausen (Klaus Bergann) Tel. 04242/509368, bei Interesse bitte melden.
Singkreis	**donnerstags** (14-tägig), 15:00, Gemeindehaus (Réka-Zsuzsánna Fülöp) 1.9., 15.9., 29.9., 13.10., 27.10., 10.11. und 24.11.

Bibelkreis

Landeskirchliche Gemeinschaft	**donnerstags, 20:00**, Gemeindehaus (Klaus Giebel)

Senioren

Seniorentanzkreis	**14-täglich donnerstags**, 16:00 Gemeindeh. (Hanna Brunner) 01.09., 15.09., 29.09., 13.10., 27.10.,10.11., 24.11.
Geburtstagskaffee	**Mittwoch, 15:00**, Stiftskirche (Pastor Wiardus Straatmann) 16. 11.

Frauen

Frauenkreise	*(zu den Treffen bitte im Kirchenbüro anmelden Tel. 2402)*
5. Oktober 2016 14:30 – 17:00 Uhr	Plattdeutsche Geschichten mit Heinz Meyer, Wechold Landgasthaus Stöver-Buchholz, Groß Henstedt
2. November 2016 14:00 (!) – 17:00 Uhr	Film: Luther – er veränderte die Welt für immer Treffpunkt: Hansa-Kino Syke schon um 14 Uhr!!
Die Frauengruppe	**1. Dienstag im Monat**, 19:00, Gemeindehaus (Christa Heimsoth-Pusch) 06.09., 04.10., 01.11.
Handarbeitskreis	2**. u. 4. Montag im Monat**, 14:30, Gemeindehaus 12.09., 26.09., 10.10., 24.10., 14.11., 28.11.

Meditativer Tanz

Meditativer Tanzkreis	**4. Mittwoch im Monat,** 18:30 - 20:00, Gemeindehaus (Anja Beckmann) 28.09., 26.10., 23.11.

Spieleabend

Offener Bassumer Spieletreff	**3. Freitag im Monat**, 19:00, Gemeindehaus (Alexander Grosser) 16.09., 21.10., 18.11.

Männer

Mauritiuskreis	**2. Mittwoch im Monat,** 15:00, Gemeindehaus (P. i.R. Winfried Pusch) 14.09.,12.10.,09.11.

Ambulanter Hospizdienst

Amb. Hospizdienst	**Begleitung - Beratung - Unterstützung** Dr. Claudia Kemper, Tel. 0175 6321698

Sonstige Gruppen

Anonyme Alkoholiker und Al-Anon (Angehörige)	**montags, 19:30**, Gemeindehaus
Trauercafé	jeden 1. Sontag im Monat, 16:00 – 18:00 Uhr, Wassermühle Bassum, Stift 8

WISSEN WAS IHR HAUS WERT IST

MIT-SACH-VERSTAND.DE
04241 - 97 02 37
JUTTA NEUMANN
FREIE SACHVERSTÄNDIGE
FÜR IMMOBILIENBEWERTUNG

Lange Wand 22
27211 Bassum
Telefon 04241/93040

Täglich lecker Frühstücken!

Bassum: Lange Wand 22
Bassum: Syker Straße 9 (REWE)
Bassum: Sulinger Straße 10
Neubruchhausen: Hauptstraße 52
Bruchhausen-Vilsen: Zur Kleinbahn 3 (REWE)
Syke: Hauptstraße 56–58 (REWE)

G.Meyer Mein Bäcker!

Sie wollen **verkaufen?**

...reden wir darüber!
04241 85-154

- Wir haben eine Vielzahl von Interessenten.
- Wir ermitteln den marktgerechten Wert Ihrer Immobilie.
- Wir vermitteln Ihnen solvente Käufer, erarbeiten die Finanzierung und begleiten Sie bis zum Notartermin.

VoBa Immobilien
Beratungs- und Dienstleistungsgesellschaft der Volksbank Bassum, Stuhr, Syke und Weyhe mbH
www.voba-immobilien.com

IRISSIMA Grünzauber

Floristik **Grabpflege**
Was Tolles, was Neues, es gibt immer was zu gucken.
Wir freuen uns auf Ihren Besuch
Iris Voß und Team
Lerchenstr. 1, 27211 Bassum, 04241- 8209204
Öffnungszeiten: Mo – Fr 9- 12:30 Uhr und 14 – 18 Uhr
Mittwoch nachmittag geschlossen, So 10 – 12 Uhr

ULRICH M. GRÜTZNER
steinbildhauer und steinmetzmeister

Wir bieten Ihnen:
Sorgfältige Beratung
Gewissenhafte Handwerksarbeit
Maßvolle Preise

Diek 5
27211 Bassum
Tel. 04241 4637

Grabmale • Einfassungen • Liegeplatten

Haake's Gasthaus

Fröhlich feiern wie bei Freunden

- Hochzeiten
- Jubiläen
- Konfirmation
- runde und eckige Geburtstage
- Vereinsfeiern

Inh. Familie Bak
Lange Str. 52 · Bassum
Telefon 04241/2661
Internet: http://www.haakes-gasthaus.de

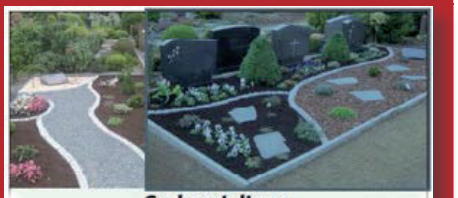

Grabgestaltung:
Auf ihre Bedürfnisse abgestimmte Beratung und fachgerechte Ausführung

Dauergrabpflege:
Individuelle Pflege Ihrer Grabstelle, fachgerecht und zuverlässig.

GÄRTNEREI DUNEKACKE
Harpstedter Str. 1 · 27211 Bassum
Tel. (0 42 41) 92 10 250
Öffnungszeiten: Mo - Fr 8.30 bis 13.00 Uhr + 14.00 bis 18.00 Uhr · Sa 8.30 bis 13.00 Uhr

Tinten-Kontor
FARBENFROH.
FAMILIENDRUCKSACHEN
Wir drucken für Sie zu jedem Anlass!
HOCHZEITSKARTEN
EINLADUNGEN
GEBURTSKARTEN
MENÜKARTEN
TISCHKARTEN
DANKSAGUNGEN
Waldstraße 13 · 28857 Syke · Tel. 04242-169663 · info@tinten-kontor.de · www.tinten-kontor.de

lindenmarkt apotheke
Klaus Kirchmeier und das Team der
lindenmarkt apotheke
Weil uns Ihre Gesundheit am Herzen liegt.
lindenmarkt apotheke □ Bahnhofstr. 19 □ 27211 Bassum □ Tel.: 04241 - 922422

Stein- und Bildhauerei
GRABOWSKI
Inh. Dietmar Franz, Steinmetzmeister
Am Ristedter Weg 2 · 28857 Syke
Telefon: 0 42 42 6 06 61

wahrnehmen · hören
schlucken · sprechen
Seit 2004 in Bassum
Logopädische Praxis
Heike Gartemann
staatl. anerkannte Logopädin
Therapieplätze ohne Wartezeiten frei
Bahnhofstraße 17
27211 Bassum
Tel. 0 42 41 / 92 11 20
Fax 0 42 41 / 92 24 16
www.logopaedie-bassum.de

Frische Tag für Tag
Deiermann
HOLZOFEN BÄCKEREI
Bremer Str. 51a 27211 Bassum
Tel.: 04241/2207
Besuchen Sie unser
Lindencafé am Lindenmarkt
• Riesige Auswahl an original italienischem Eis
• Gemütliche Aussenterrasse
Bahnhofstr. 21 27211 Bassum
Tel.:04241/971656

Wir planen und bauen
Ihr neues Bad – komplett!
CORDES
DIE BADGESTALTER
In der Hollbinde 5 · 27211 Basum
Tel.: 0 42 41 - 9 31 40
www.carlcordes.de · www.cordes-die-badgestalter.de

VERKAUFEN? VERMIETEN?
"Lass das doch deinen Makler machen!"

GOLDSCHE IMMOBILIEN
Inh. Harald Goldsche e.Kfm.

Egal, ob Sie Ihr **Haus**, jede Art von **landschaftlicher Fläche** oder **Betrieb** verkaufen oder Ihre **Wohnung** vermieten möchten, wir bieten Ihnen Fachkompetenz und langjährige Erfahrung.

Rufen Sie uns an: **Tel.:** 04241 - 34 40 **Mobil:** 0171 - 772 56 03
E-Mail: info@goldsche-immobilien.de **www.goldsche-immobilien.de**

Gaby Adams *Blumenschmuck für jeden Anlass*

Trauerfloristik, Grabschmuck, Grabpflege, Blumendekoration für jeglichen Anlass. Individuelle Beratung, auf Wunsch Hausbesuche auch am Wochenende.

Telefonische Terminvereinbarung unter:
Tel.: 04241/7048, Mobil 0152/29471626
Albringhausen 53, 27211 Bassum

Ambulante Betreuung GmbH
Gesundheits- und Pflegedienste

Wir **helfen Ihnen** und **unterstützen Sie** unter anderen bei der **Beantragung**

- der **Pflegestufe**
- des **Pflegegeldes.**

Zusätzlich bieten wir Ihnen z. B.:

- Hauswirtschafthilfe
- Menü Service
- Hausnotruf Service
- Betreutes Wohnen

Hauptstelle
Bremer Straße 22
27211 Bassum
☎ (04241) 80 29 80

www.abg-pflegedienst.de

3K planen+bauen GmbH & Co. KG · 04241-1335 · info@3k-planen-bauen.de · Groß Henstedt 13 · 27211 Bassum

Wir leisten unter anderem für SIE:

- Grundpflege/Betreuung
- Intensivkrankenpflege 24 Std.
- Verhinderungspflege
- Behandlungspflege
- Hauswirtschaft
- Palliativversorgung

Pflegedienst Silke Stecker e.K.

Bremer Straße 1 • 27211 Bassum • Tel.: 0 42 41 - 75 05 • Fax: 0 42 41 - 38 17
Verwaltung: 8:00 Uhr bis 16:00 Uhr • Pflegedienst 24 Std. erreichbar

Ingo Kliem

Ihr Spezialist für
Grabpflege
Grabgestaltung

Bgm.-Lienhop-Straße 15 · 27211 Bassum
Telefon 0 42 41-6 91 95 79

Stövers Landgasthaus
Hofküche und Kaffeestube

Feste feiern

Wir richten gerne Ihre private und geschäftliche Feier aus !
Öffnungszeiten: Mittwoch bis Freitag 18.00 -22.00 Uhr
Samstag, Sonntag 11.00 – 22.00 Uhr u. nach Vereinbarung !

Gr. Henstedt 8, 27211 Bassum www.stoevers-gasthaus.de Tel. 04241/2623

STIFTS APOTHEKE Bassum

WWW.STIFTS-APOTHEKE.COM

- DERMO-KOSMETISCHE FACHBERATUNG
- HOMÖOPATHIE
- ANMESSEN VON KOMPRESSIONSARTIKELN
- BLUTDRUCK- UND BLUTZUCKERMESSUNG
- VERLEIH VON MILCHPUMPEN
- ÜBERPRÜFUNG DER HAUSAPOTHEKE

SULINGER STR. 11A 27211 BASSUM TEL:04241/93060

Das alte
Bassumer Bestattungshaus
mit Tradition
Schröder & Hillmann

Übernahme aller Besorgungen

Überführungen im In- und Ausland, Aufbahrungen u. Trauerfeiern auf allen Friedhöfen, Erd-, Feuer-, See- und anonyme Bestattungen, Umbettungen, Ausstellung mit Särgen, Urnen u. Wäsche in allen Preislagen, Beratung bei Todesanzeigen und Danksagungen, Bestattungsvorsorge und Sterbeversicherung

27211 **Bassum,** Bahnhofstraße 36 · **Telefon 0 42 41 / 78 08**

Ba Be In *Bassumer-Beerdigungs-Institut*

Erd-, Feuer-, Seebestattungen - Überführungen
Inh. Rolf Felske e. K.
Kirchstraße 6, 27211 Bassum

Wir erledigen für Sie sämtliche anfallenden Formalitäten in korrekter Ausführung
- Tag und Nacht erreichbar -

Telefon 0 42 41 / 97 00 27 / 28 · Fax 0 42 41 / 97 00 29

Impressum: Der Bassumer Kirchenbote, Gemeindebrief der ev.-luth. Kirchengemeinde Bassum.
Herausgegeben vom Redaktionsteam im Auftrag des Kirchenvorstands. Verantwortlich im Sinne des Presserechts: Ina Rapelovski
Bassumer.kirchenbote@googlemail.com
Layout und Satz: Karin Rosenbaum
info@kunstundkirche-kr.de
Auflage: 6300 Exemplare
Druck: „Die Drucker“, Syke
Der Kirchenbote wird größtenteils durch ehrenamtliche Austräger kostenlos an alle Haushalte verteilt.
Für alle, die nicht Mitglied unserer Kirche sind, verstehen wir ihn als nachbarschaftlichen Gruß.

Besuchen Sie uns im Internet:
www.kirche-bassum.wir-e.de

Unsere Spendenkonten:
Kreissparkasse
IBAN: DE51 2915 1700 1310 0133 94
BIC: BRLADE21SYK
Volksbank
IBAN: DE38 2916 7624 0011 7889 00
BIC: GENODEF1SHR
Spendenbescheinigungen auf Wunsch im Kirchenbüro